



INFORME DE RENDICIÓN DE CUENTAS PERIODO FISCAL 2024

EMPRESA PÚBLICA DE MANTENIMIENTO, INFRAESTRUCTURA, VIALIDAD, AMBIENTE Y MINERÍA DE PAUTE VIALMIN-EP

1. ¿QUIÉNES SOMOS?:

La Empresa Pública de Mantenimiento, Infraestructura, Vialidad y Ambiente de Paute - VIALMINEP, es creada mediante acto normativo expedido por el Gobierno Autónomo Descentralizado Municipal del Cantón Paute el 02 de diciembre de 2013 y publicado en el registro oficial el 11 de abril de 2014, teniendo como actividades principales:

- Ejecución de obras de inversión y mantenimiento en infraestructura física, vial y Ambiental
- Construcción de Obras de infraestructura física, apertura de vías, mejoramiento rehabilitación, y reconstrucción vial, mejoramiento vial a nivel DTSB y carpeta asfáltica.

2. OBJETIVO INSTITUCIONAL:

Para el cumplimiento de su Objeto. la prestación eficiente, racional y rentable de servicios públicos, la Empresa Pública tomará en cuenta los siguientes objetivos para desarrollar sus actividades:

- Proyectar una Visión Moderna, Técnica y Tecnológica para la venta de productos y servicios de VIALMINEP.
- Posesionar a la Empresa VIALMINEP, como referente de calidad y servicio en la provincia, región y el país, buscando mejorar la imagen de las obras del sector público, Gobiernos Autónomos Descentralizados, instituciones públicas o privadas; y en general para los cuales se presten los servicios que ofrece la empresa.
- Aprovechar la condición o imagen de mercado que tiene Paute como fuente de materiales para la construcción.

3. UBICACIÓN:

La Empresa Pública de Mantenimiento, Infraestructura, Vialidad y Ambiente de Paute – VIALMINEP se encuentra ubicada en las Calles Av. Luis Enrique Vasquez s/n y Bulán, frente a la Minería Pirincay.

4. MISIÓN INSTITUCIONAL:

Atender de forma inmediata, satisfacer de forma sostenible los servicios de la construcción, mantenimiento y conservación de la infraestructura vial del cantón, permaneciendo en contacto permanente con las comunidades y sus necesidades para atención inmediata, en consonancia con el cuidado del medio ambiente y trabajando en favor de una minería responsable, que resulte en la mejora y el mantenimiento de las condiciones óptimas de movilidad para la población.



EMPRESA PÚBLICA DE MANTENIMIENTO, INFRAESTRUCTURA, VIALIDAD, AMBIENTE Y MINERÍA DE PAUTE VIALMIN-EP

Rendición de cuentas 2024

5. VISIÓN INSTITUCIONAL:

Satisfacer la demanda de servicios de forma sostenible para ser un referente a nivel local y nacional en trabajos de mantenimiento y mejoramiento de infraestructura vial, ambiente y minería, sustentado en una alta competitividad, mediante una imagen empresarial destacada, manteniendo un personal altamente calificado, motivado y comprometido en sus objetivos de trabajo.

6. NORMATIVA LEGAL:

Ley Orgánica de Participación Ciudadana y Control Social, Art 90, al referirse a los sujetos obligados a rendir cuentas, prevé que, “Las autoridades del Estado, electas o de libre remoción, representantes legales de las empresas públicas o personas jurídicas del sector privado que manejen fondos públicos o desarrollen actividades de interés público, los medios de comunicación social, a través de sus representantes legales, están obligados a rendir cuentas, sin perjuicio de las responsabilidades que tienen las servidoras y los servidores públicos sobre sus actos y omisiones. En caso de incumplimiento de dicha obligación, se procederá de conformidad con la Ley Orgánica del Consejo de Participación Ciudadana y Control Social”;

Artículo 204 de la Constitución de la República del Ecuador donde determina que «El Pueblo es el mandante y primer fiscalizador del poder público, en ejercicio de su derecho de participación»

7. ORGANIGRAMA INSTITUCIONAL:

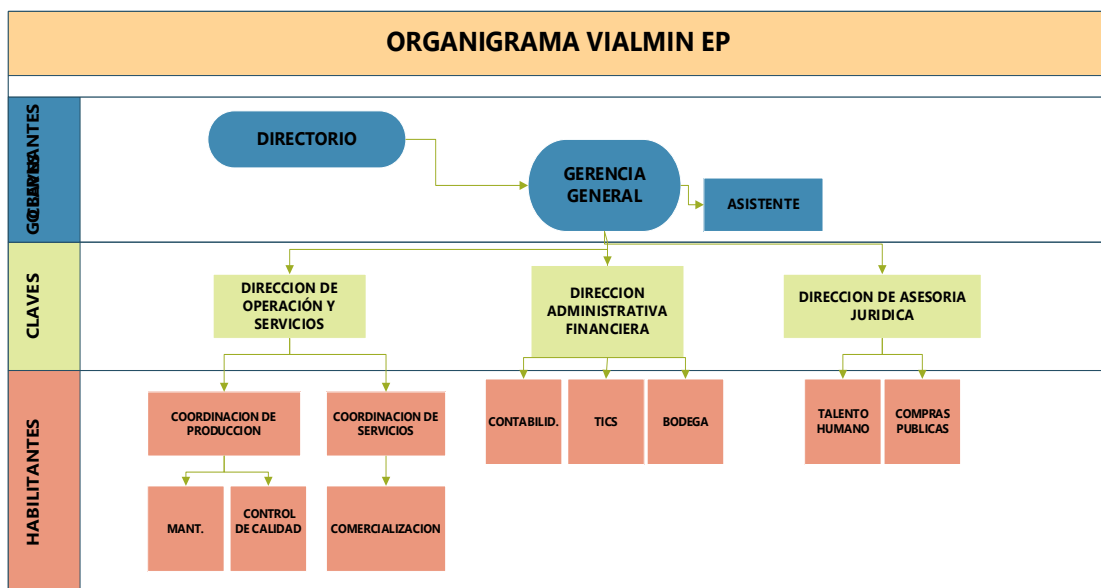

8. INTRODUCCIÓN:

La Empresa Pública de Mantenimiento, Infraestructura, Vialidad y Ambiente de Paute – VIALMINEP pone a consideración de la Ciudadanía el Informe de Rendición de Cuentas correspondiente al periodo 2024, a través de la página oficial de la empresa www.vialminep.gob.ec, conjunto con toda la documentación correspondiente.



9. FASE 1.- Planificación del proceso de rendición de cuentas 2024:

La Empresa Pública de Mantenimiento, Infraestructura, Vialidad y Ambiente de Paute – VIALMINEP con fecha 22 de abril de 2025 publica en sus páginas oficiales la Invitación para que la ciudadanía en general pueda realizar preguntas sobre los temas de interés dentro del proceso de rendición de cuentas por el periodo 2024.

En el siguiente link realizaron las preguntas durante el 22 de abril al 28 de abril de 2025.

<https://www.vialminep.gob.ec/rendicion-de-cuentas-2024-2/>

Preguntas sobre los cuales se elaboró el Informe de Rendición de Cuentas:

1. ¿Cuánto han invertido en calles?
Respuesta: **La empresa Vialmin EP no ha realizado inversiones en calles, ya que su modelo de negocio está enfocado a la venta de bienes y servicios.**
2. ¿El presupuesto designado para mantenimiento no es suficiente para la Obra Pública?
Respuesta: **La empresa Vialmin EP tiene como modelo de negocio la venta de bienes y servicios, por lo tanto, el presupuesto para un contrato depende de la entidad pública o privada que contrate con la empresa.**
3. ¿Porqué no se da cobertura de asfalto y lastrado a las áreas rurales?
Respuesta: **La empresa Vialmin EP tiene como modelo de negocio la venta de bienes y servicios, por lo tanto, el mantenimiento vial depende de la entidad pública o privada que contrate con la empresa.**
4. En base a las obras realizadas, ¿tienen un esquema detallado de la planeación para futuros proyectos que habrán de ejecutarse?
Respuesta: **La empresa Vialmin EP tiene como modelo de negocio la venta de bienes y servicios, por lo que, se trabaja en un plan estratégico que permita llegar a diferentes lugares dentro y fuera del Cantón Paute, ofertando su portafolio de servicios.**
5. ¿Cuándo se dice que una calle asfaltada está bien hecha? Tres factores.
Respuesta: **La pregunta no corresponde al proceso de rendición de cuentas 2024.**
6. ¿Los materiales con los que se asfalta en el Azuay garantizan la durabilidad de la obra?
¿Porqué?
Respuesta: **La pregunta no corresponde al proceso de rendición de cuentas 2024.**
7. ¿Cuántos kilómetros de vía se han asfaltado en Paute?
Respuesta: **La empresa Vialmin EP durante el año 2024 no ha realizado procesos de asfalto en el Cantón Paute.**
8. ¿Se han podido dar mantenimiento al estado de las vías?



**EMPRESA PÚBLICA DE MANTENIMIENTO, INFRAESTRUCTURA,
VIALIDAD, AMBIENTE Y MINERÍA DE PAUTE VIALMIN-EP**

Rendición de cuentas 2024

Respuesta. La empresa Vialmin EP tiene como modelo de negocio la venta de bienes y servicios, por lo tanto, el mantenimiento vial depende de la entidad pública o privada que contrate con la empresa.

9. ¿Por qué no se han ampliado las vías en las zonas altas de la ciudad?

Respuesta: La empresa Vialmin EP tiene como modelo de negocio la venta de bienes y servicios, por lo tanto, el mantenimiento vial depende de la entidad pública o privada que contrate con la empresa.

10. ¿Qué calles han mejorado en estos periodos?

Respuesta:

- **Construcción de veredas en el barrio buenos aires, parroquia de Sayausí, Cantón Cuenca, Provincia del Azuay;**
- **Asfalto de 0.700 km de la vía Santa Maria – Negas de la parroquia Llacao, cantón cuenca, provincia del Azuay;**
- **Mantenimiento vial a nivel de lastre de las principales vías de la parroquia simón bolívar del Cantón Gualaceo, con los recursos del mantenimiento vial delegado del gobierno provincial del Azuay;**
- **Alquiler de maquinaria para el mantenimiento vial en el cantón paute;**
- **Intervención vial a nivel de lastre de la vía taguan, de la parroquia san Bartolomé del cantón Sígsig, en una longitud aproximada de 4,6 km, con los recursos del mantenimiento vial delegado 2023 del gobierno provincial del Azuay.**

11. ¿Cuándo se realizará el mantenimiento de la ribera del río?

Respuesta: La empresa Vialmin EP tiene como modelo de negocio la venta de bienes y servicios, por lo tanto, el mantenimiento vial depende de la entidad pública o privada que contrate con la empresa. Sin embargo la empresa se encuentra presta a realizar los trabajos que a ella se contraten

12. ¿Como hacen su proceso de contratación de personal para trabajar en el Gad?

Respuesta: La empresa Vialmin EP realiza la contratación de personal en base a la necesidad institucional y cumpliendo lo expedido en las normas, leyes y reglamentos.

13. Dentro del área administrativa, ¿Se requiere un mayor control de los recursos para gestionar y ejecutar las obras?

Respuesta: La empresa Vialmin EP gestiona sus recursos en base a lo programado en el Plan Operativo Anual, realiza un análisis financiero sobre ingresos, costos y gastos según necesidad institucional, buscando siempre obtener beneficios para la misma.



**EMPRESA PÚBLICA DE MANTENIMIENTO, INFRAESTRUCTURA,
VIALIDAD, AMBIENTE Y MINERÍA DE PAUTE VIALMIN-EP**

Rendición de cuentas 2024

10. FASE 2: Evaluación de la gestión

**ACTIVIDADES ADMINISTRATIVAS Y OPERATIVAS DE LA GESTIÓN EN EL
PERIODO FISCAL 2024**

10.1. EJECUCIÓN PLAN OPERATIVO ANUAL:

- INGRESOS:

CUENTAS	DESCRIPCIÓN	CODIFICADO	EJECUCIÓN	% EJECU.
1.4.02.10	Materiales De Construcción	212,302.91	66,445.77	31.30%
1.4.02.99	Otras Ventas De Productos Y Materiales	676,682.30	452,952.46	66.94%
1.7.02.04	Maquinarias Y Equipos	58,100.27	10,650.87	18.33%
1.7.02.05	Vehículos	31,815.30	8,720.80	27.41%
1.9.04.05	Ingresos De Bienes Provenientes De Chatarrización	500.00	0.00	0.00%
1.9.04.99	Otros No Específicos	889.34	898.16	100.99%
3.7.01.02	De Fondos De Autogestión (Saldo Caja Bancos)	13,605.68	0.00	0.00%
3.8.01.01	De Cuentas Por Cobrar	8,112.82	8,112.82	100.00%
3.8.01.03	De Anticipos Por Devengar De Ejercicios Anteriores -	75,480.97	27,971.39	37.06%
TOTAL		1,077,489.59	575,752.27	53.43%

El presupuesto codificado fue planificado de acuerdo con las metas propuestas al inicio del ejercicio fiscal 2024, sin embargo, por diferentes factores externos e internos no se lograron cumplir, ejecutando un presupuesto por **575,752.27** equivalente al 53.43% con respecto al presupuesto codificado. El ingreso de mayor materialidad corresponde a: “Otras Ventas De Productos Y Materiales” con un porcentaje de 66.94% con respecto al presupuesto codificado en dicha partida.

- EGRESOS:

PROYECTO	PARTIDA	VALOR USD
Costo de ventas generados en la producción de bienes y servicios	630253 Servicios para construcción de obra	314,799.67
	630504 Maquinaria y Equipo	34,041.00
	630505 Vehículos	10,080.00
Gestión Económica para el personal administrativo y operativo	710105 Remuneraciones Unificadas	101,930.24
	710203 Décimo Tercer Sueldo	8,563.20
	710204 Décimo Cuarto Sueldo	3,814.78



**EMPRESA PÚBLICA DE MANTENIMIENTO, INFRAESTRUCTURA,
VIALIDAD, AMBIENTE Y MINERÍA DE PAUTE VIALMIN-EP**

Rendición de cuentas 2024

	710512 Subrogación	1,508.40
	710601 Aporte Patronal	11,640.72
	710602 Fondos de Reserva	5,742.32
	710707 Compensación de vacaciones no gozadas por sensación	216.71
Consumo de Servicios Básicos	730104 Energía Eléctrica	85.34
	730105 Telecomunicaciones	364.81
Correcto funcionamiento de los equipos, maquinaria y vehículos de la Institución.	730404 Maquinaria y Equipo (Instalación, Mantenimiento y reparación)	3,313.00
	730405 Vehículos (Servicio para mantenimiento y reparación)	4,373.00
Arriendo de infraestructura para oficina y parqueadero	730502 Edificios, Locales, Residencias y parqueaderos	3,807.80
Servicio de combustible para vehículos, equipo y maquinaria	730255 Combustibles	9,785.91
Contrato personal para servicios específicos	730606 Honorarios por contratos civiles de servicios	1,400.00
Servicio de arrendamiento maquinaria, equipo y vehículos	730505 Vehículos (Arrendamiento)	10,930.00
	730504 Maquinaria y Equipo (Arrendamiento)	5,000.00
Servicio de mantenimiento y arrendamiento de equipos informáticos	730702 Arrendamiento y licencias de uso de paquetes	239.00
Disponer de manera oportuna las herramientas, suministros, materiales los 365 días del año.	730803 Lubricantes	775.49
	730804 Materiales de oficina	242.66
	730811 Insumos, materiales y suministros para la construcción, electricidad, plomería.	
	730813 Repuestos y Accesorios	13,467.22



**EMPRESA PÚBLICA DE MANTENIMIENTO, INFRAESTRUCTURA,
VIALIDAD, AMBIENTE Y MINERÍA DE PAUTE VIALMIN-EP**

Rendición de cuentas 2024

Impuestos, Contribuciones, Donaciones, Transferencias	780101 A Entidades del Presupuesto General del Estado	4,591.97
	770102 Tasas Generales, Impuestos y Contribuciones	2,287.10
	770201 Seguros	6,603.05
	770203 Comisiones Bancarias	46,73
	770206 Costas Judiciales	89.04
Incrementar los activos fijos de la empresa Vialmin EP	840103 Mobiliario	655.60
	840104 Maquinaria y Equipos	2,000.00
	840107 Equipos, sistemas y paquetes informáticos	200.00
Gestionar los pagos oportunos a los proveedores	970101 De cuentas por pagar	29,149.04
	TOTAL	591,743.80

El presupuesto de egresos se ha ejecutado a medida que la empresa ha recaudado sus ingresos, por lo cual, se ha ejecutado en un total de 54.92% con respecto al presupuesto codificado para el año 2024.

- EXPRESIÓN DEL RESULTADO POA:

EXPRESIÓN DE RESULTADOS	CODIFICADO	EJECUTADO	% EJE.
INGRESOS	1,077,489.59	575,752.27	53.43%
EGRESOS	1,077,489.59	591,743.80	54.92%

10.2. CONTRATOS EJECUTADOS (VENTA DE BIENES Y SERVICIOS) 2024:

10.2.1. RESUMEN DE VENTA DE MATERIAL PÉTREO:

RESUMEN DE VENTA DE MATERIAL PÉTREO	
BASE TIPO 1	29,564.27
PIEDRA DE MURO	4,358.36
MEJORAMIENTO	9,692.06
PIEDRAPLEN	4,654.75

SUBBASE	16,937.78
PIEDRA DE ESCOLLERA	1,238.55
TOTAL	66,445.77

Nota: Referencia en la partida presupuestaria 1.4.02.10

10.2.2. CONSTRUCCIÓN DE VEREDAS EN EL BARRIO BUENOS AIRES, PARROQUIA DE SAYAUSÍ, CANTÓN CUENCA, PROVINCIA DEL AZUAY:

Firma del contrato: 01 de marzo de 2024

Fecha inicio de trabajos: 12 de marzo de 2024

Plazo de ejecución: 30 Dias

Ampliación de plazo: 18 Dias

Fecha de terminación de la obra: 26 de abril de 2024

Monto del contrato: 41,509.58

Monto ejecutado: 41,475.83





**EMPRESA PÚBLICA DE MANTENIMIENTO, INFRAESTRUCTURA,
VIALIDAD, AMBIENTE Y MINERÍA DE PAUTE VIALMIN-EP**

Rendición de cuentas 2024

**10.2.3. ASFALTO DE 0.700 KM DE LA VÍA SANTA MARIA – NEGAS DE LA
PARROQUIA LLACAO, CANTÓN CUENCA, PROVINCIA DEL
AZUAY.**

Firma del contrato: 04 de marzo de 2024

Fecha inicio de trabajos: 05 de marzo de 2024

Plazo de ejecución: 60 Días

Ampliación de plazo: 40 Días

Fecha de terminación de la obra: 11 de junio de 2024

Monto del contrato: 181,599.94

Monto ejecutado: 192,413.70





**EMPRESA PÚBLICA DE MANTENIMIENTO, INFRAESTRUCTURA,
VIALIDAD, AMBIENTE Y MINERÍA DE PAUTE VIALMIN-EP**

Rendición de cuentas 2024

**10.2.4. MANTENIMIENTO VIAL A NIVEL DE LASTRE DE LAS
PRINCIPALES VÍAS DE LA PARROQUIA SIMÓN BOLÍVAR DEL
CANTÓN GUALACEO, CON LOS RECURSOS DEL
MANTENIMIENTO VIAL DELEGADO DEL GOBIERNO
PROVINCIAL DEL AZUAY**

Firma del contrato: 06 de mayo de 2024

Fecha inicio de trabajos: 14 de mayo de 2024

Plazo de ejecución: 45 Días

Fecha de terminación de la obra: 27 de junio de 2024

Monto del contrato: 44,781.07

Monto ejecutado: 44,749.92





**EMPRESA PÚBLICA DE MANTENIMIENTO, INFRAESTRUCTURA,
VIALIDAD, AMBIENTE Y MINERÍA DE PAUTE VIALMIN-EP**

Rendición de cuentas 2024

**10.2.5. ALQUILER DE MAQUINARIA PARA EL MANTENIMIENTO VIAL
EN EL CANTÓN PAUTE**

Firma del contrato:	03 de octubre de 2024
Fecha de inicio de trabajos:	04 de octubre de 2024
Plazo de ejecución:	120 días.
Fecha de terminación de la obra:	29 de enero de 2025
Monto del contrato:	60,500.00
Monto ejecutado:	60,500.00





**EMPRESA PÚBLICA DE MANTENIMIENTO, INFRAESTRUCTURA,
VIALIDAD, AMBIENTE Y MINERÍA DE PAUTE VIALMIN-EP**

Rendición de cuentas 2024

**10.2.6. INTERVENCIÓN VIAL A NIVEL DE LASTRE DE LA VÍA
TAGUAN, DE LA PARROQUIA SAN BARTOLOMÉ DEL
CANTÓN SÍGSIG, EN UNA LONGITUD APROXIMADA DE
4,6 KM, CON LOS RECURSOS DEL MANTENIMIENTO
VIAL DELEGADO 2023 DEL GOBIERNO PROVINCIAL
DEL AZUAY**

Firma del contrato:	28 de octubre de 2024
Fecha de inicio de trabajos:	15 de noviembre de 2024
Plazo de ejecución:	30 días.
Fecha de terminación de la obra:	29 de noviembre de 2024
Monto del contrato:	42.327,33
Monto ejecutado:	42,326.14





**EMPRESA PÚBLICA DE MANTENIMIENTO, INFRAESTRUCTURA,
VIALIDAD, AMBIENTE Y MINERÍA DE PAUTE VIALMIN-EP**

Rendición de cuentas 2024

ELABORADO	ELABORADO	APROBACIÓN
Ing. Daniela Vidal Cabrera RESPONSABLE DE PROCESO	Ing. Katherine Vásquez Ortega RESPONSABLE DE CARGAR LA INFORMACIÓN	Ing. Paul Romeo Lopez GERENTE GENERAL
Fecha: 04 de julio de 2025	Fecha: 04 de julio de 2025	Fecha: 04 de julio de 2025